新築住宅
塩ノ谷

Kinokuni Dwelling House

2style OPEN HOUSE

中古住宅
下三毛

これからマイホームづくりをされる方、設計の参考に見たい方、などなど私たち紀の国住宅が、
家族みんながよろこぶ夢のマイホームづくりをお手伝い致します。

新築住宅完成・中古住宅2棟同時見学会

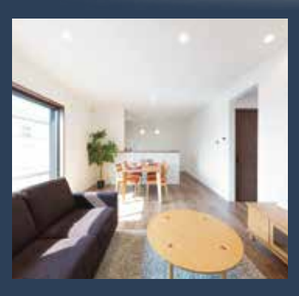

10/30 SAT・31 SUN

開催時間
10:00~17:00

見学会来場プレゼント

見学会に参加して頂いた新規来場のお客様に人気の秋の限定ジャムをプレゼントします!!

※来場プレゼントは新規アンケートに、ご協力頂いたお客様が対象となります。また、1家族につき1個とさせて頂きますのでご了承下さい。

新型コロナウイルス対策中

お客様用にも当社にて、マスクなどご用意しております。※安心してご来場いただけるよう以下の点を気をつけております。

- 予約優先でのご案内
- スタッフのマスク着用
- 手洗い、うがいの徹底
- 定期的な換気

家族みんながくつろげる大空間リビングの家

- 22.7帖と3帖の小上がり約26帖の大空間のゆったり広々なリビングスペース。また、収納も設け、お子様のおもちゃ箱にもなって便利です!!
- ウォークスルークローゼットもあり、大容量の収納になっています。
- 階段下を有効活用、嬉しいお部屋になります。
- キッチン横には、日当たり良好のスタディースペース設けてあります。

新築住宅完成見学会　会場案内図

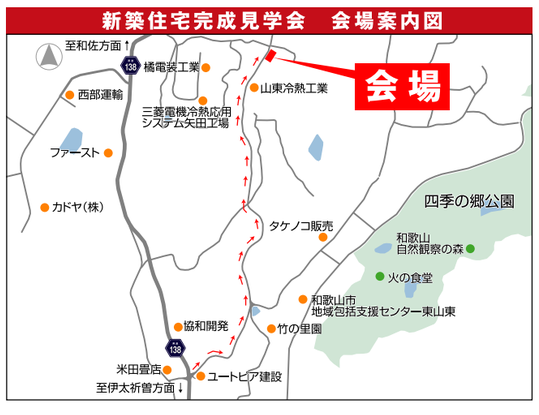

中古住宅完成見学会　会場案内図

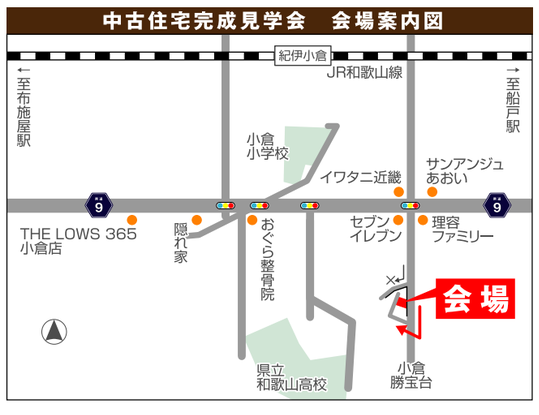

多収納でゆったり間取り。リフォーム済みのキレイな家

- リフォーム済みで内装・水回りもとてもきれいになっています。
- 15帖のリビングに6帖の和室が隣接していて続きで使用時は21帖と広々した空間になります。
- 間取りも使い勝手の良い4LDK。
- ウォークインクローゼットも完備。
- 紀伊小倉駅まで徒歩14分。

紀の国住宅株式会社
注文設計の家 KINOKUNI

建築業:和歌山県知事許可(特-27第16052号) 宅建業:国土交通大臣免許(6)5452　和歌山県宅建協会会員
近畿地区不動産公正取引協議会加盟　1級建築士事務所　本社住所／和歌山市餌差町1丁目36番地
本社電話番号／073-433-3911　本社定休日／水曜日　広告有効期限／2021年10月末日

新築・建て替え・リフォーム・物件情報のことなら何でもお問い合わせください!!
支持される理由はもっとある!!　紀の国住宅　検索

オススメ分譲地情報!!

今すぐお問合せください!!

本誌掲載分譲地以外にも数多く、好評分譲中物件や工事中・近日分譲予定等取り揃えております。

トモニー 小雑賀

全5区画／坪単価22.8万円

人気の分譲地です!!
納得の住環境!!

新規分譲開始

国道42号線すぐの好立地!!

【トモニー小雑賀分譲概要】●所在地／和歌山市小雑賀●交通／和歌山バス南小雑賀停徒歩3分●総区画数／4区画●区画面積／189.88m●販売価格／1,309.4万円●用途地域／第一種住居地域●地目／宅地●建ペイ率／60%●容積率／200%●設備／公営水道・関西電力・プロパンガス・公共下水●取引態様／売主●建築条件付宅地●学校区／宮前小学校・東和中学校

宮前小学校　約1,360m　徒歩17分

オークワ中島店　約1,040m(直)　徒歩13分

ラウンドワン　約400m　徒歩5分

リヴァーヴィレッジ 鳴神

全11区画／坪単価20.3万円～

国道24号線すぐでアクセス良好!!
利便性が良く納得の住環境!!
人気の分譲地!!
買い物便利な
納得の住環境!!

【リヴァーヴィレッジ鳴神分譲概要】●所在地／和歌山市鳴神●交通／阪和線紀伊中ノ島駅徒歩5分●総区画数／137.74m(41.66坪)～165.29m(50.00坪)●販売価格／845.6万円～1,090.0万円●用途地域／第一種中高層住居専用地域／第一種住居地域●地目／宅地●建ペイ率／60%●容積率／200%●設備／公営水道・電気、プロパンガス、公共下水●学校区／宮小学校・日進中学校●取引態様／売主●建築条件付宅地

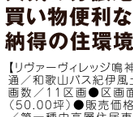
宮小学校　約1,100m　徒歩15分

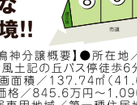
ザ・ロウズ365　約600m　徒歩8分

コーナンPRO　約350m　徒歩4分

トモニー 山口Ⅱ

全7区画／坪単価16.8万円

山口小学校まで徒歩9分子育て世代にぴったりな人気の分譲地!!

【トモニー山口Ⅱ分譲概要】●所在地／和歌山市里●交通／和歌山バス里停徒歩4分(約320m)●総区画数／7区画●区画面積／165.11m(49.94坪)●販売価格／838.9万円●用途地域／無指定地域●地目／宅地●建ペイ率／50%●容積率／100%●設備／公営水道、電気、プロパンガス、個別合併処理浄化槽(放流負担金:150,000円/区)●取引態様／売主●建築条件付宅地

四季の杜 風土記の丘

全38区画／坪単価15.8万円～

学校・商業施設が近く、利便性に富んだ納得の分譲地!!

【分譲概要】●所在地／和歌山市岩橋●交通／和歌山バス紀伊風土記の丘停徒歩7分●総区画数／38区画●区画面積／165.49m(50.06坪)～270.49m(81.82坪)●販売価格／790.9万円～1,292.7万円●用途地域／市街化調整区域(第一種低層住居専用地域の規制に緩する)●地目／宅地●建ペイ率／50%●容積率／100%●平米規制／165m以上●設備／公営水道、個別プロパンガス、個別合併処理浄化槽●学校区／西和佐小学校・高積中学校●取引態様／売主●建築条件付宅地

ウッドヴィレッジ 四箇郷北

全26区画／坪単価18.8万円～

国道24号線すぐの利便性に富んだ人気の分譲地!!

【ウッドヴィレッジ四箇郷北分譲概要】●所在地／和歌山市四箇郷北●交通／阪和線紀伊中ノ島駅徒歩13分●総区画数／266区画●区画面積／129.16m(39.07坪)～151.00m(45.67坪)●販売価格／812.6万円～1,132.6万円●用途地域／第一種住居地域●地目／宅地●建ペイ率／60%●容積率／200%●設備／公営水道・関西電力・プロパンガス・個別合併浄化槽●取引態様／売主●建築条件付宅地●学校区／四箇郷北小学校・紀之川中学校

ハーモニータウン 冬野

全14区画／坪単価16.8万円～

自然豊かで、子育て世代にぴったりな人気の分譲地!!

【ハーモニータウン冬野分譲概要】●所在地／和歌山市冬野●交通／JR黒江駅徒歩13分●総区画数／14区画●区画面積／135.52m(40.99坪)～139.33m(42.14坪)●販売価格／686.6万円～707.9万円●用途地域／市街化調整区域●地目／宅地●建ペイ率／60%●容積率／200%●設備／公営水道・関西電力・プロパンガス・個別合併処理浄化槽●既設環境／安原小学校、東中学校●取引態様／売主●建築条件付宅地●規制／135m規制

おすすめ中古住宅・土地情報!!

土地なんでも相談会実施中!!

ご希望の地域・地区などお気軽にご相談下さい!!

中古一戸建
和歌山市 k537 内原
価格 350(税込)万円
木造2階建 3DK
スーパー徒歩9分
小学校 徒歩8分
土地面積約20.00坪

【概要】●所在地／和歌山市内原●交通／上山前駅西バス停徒歩9分●土地／66.12m(20.00坪)●建物／56.72m(17.15坪)●構造／木造2階建て●間取り／3DK●建築／昭和59年1月●私道負担／なし●学校区／浜宮小学校・明和中学校●取引態様／仲介

●中谷病院徒歩約5分で小学校も7分の立地

中古一戸建
和歌山市 k669 鳴神
価格 370(税込)万円
木造2階建 4DK
宮小学校まで 徒歩6分
秋月停 徒歩7分
土地面積約30.25坪

【概要】●所在地／和歌山市鳴神●交通／和歌山バス秋月停徒歩7分●土地／100.00m(30.25坪)●建物／64.92m(19.63坪)●構造／木造2階建●間取り／4DK●建築／昭和60年9月●私道負担／無●学校区／宮小学校・日進中学校●取引態様／仲介

●和歌山バイパス近くて買物便利!

中古一戸建
和歌山市 k576 弘西
価格 430(税込)万円
木造1階建 3DK
スーパー松源車で5分
紀伊小学校 徒歩11分
土地面積約32.47坪

【概要】●所在地／和歌山市弘西●交通／阪和線紀伊駅徒歩17分●土地／107.37m(32.47坪)●建物／64.90m(16.61坪)●構造／木造一階建●間取り／2DK●建築／昭和45年4月●学校区／紀伊小学校・紀伊中学校●取引態様／仲介

● 市内中心部の好立地!
● 4階部分で見晴らし良し!
● 2箇所のバルコニーで便利!
● 通勤・通学にも便利!

マンション
和歌山市 k338 本町
価格 500(税込)万円
和歌山市駅まで 徒歩8分
シティウカヤマ 徒歩5分賃物便利
買い物便利な好立地
土地面積約57.51坪

【概要】●所在地／和歌山市本町●交通／南海電鉄和歌山市駅徒歩8分●専有面積／57.51m(17.39坪)●LDK+二面採／9.77m●構造／地上5階建部分・RC●間取／3DK●建築／昭和58年3月●私道負担／なし●学校区／城北小学校・伏虎中学校●取引態様／仲介

中古一戸建
和歌山市 k661 井辺
価格 650(税込)万円
木造2階建 3LDK
宮小学校 徒歩約6分
市立病院 徒歩8分
土地面積約31.12坪

【概要】●所在地／和歌山市井辺●交通／和歌山電鉄貴志川線日前宮駅徒歩14分●土地／102.90m(31.12坪)●建物／78.66m(23.7坪)●構造／木造2階建●間取り／3LDK●建築／平成18年5月●学校区／宮小学校・日進学校●取引態様／仲介

●有効中学校まで徒歩6分
●高台の土地広物件です

中古一戸建
和歌山市 k675 六十谷
価格 650(税込)万円
木造2階建 4DK
JR六十谷駅 徒歩19分
カーポート付き
土地面積約52.44坪

【概要】●所在地／和歌山市六十谷●交通／JR阪和線六十谷駅徒歩19分●土地／173.37m(52.44坪)●建物／110m(33.27坪)●構造／木造2階建●間取り／4DK●建築／昭和59年5月●学校区／有功小学校・有功中学校●取引態様／仲介

●バス停まで徒歩2分!

中古一戸建
和歌山市 k688 榎原
価格 680(税込)万円
榎原西バス停まで 徒歩2分
本木小学校まで 徒歩2分
木造2階建 4DK
土地面積約29.29坪

【概要】●所在地／和歌山市榎原●交通／和歌山バス榎原西バス停徒歩2分●土地／96.83m(29.29坪)●建物／68.31m(20.66坪)●構造／木造2階建●間取り／4DK●建築／昭和53年8月●私道負担／なし●学校区／木本小学校、河西中学校●取引態様／仲介

● 人気の南向き!

中古一戸建
和歌山市 k438 善明寺
価格 980(税込)万円
RC2階建 5DK
和歌山バス浦地団地停 徒歩13分
リフォーム付物件
土地面積約42.96坪

【概要】●所在地／和歌山市善明寺●交通／和歌山バス浦地団地停徒歩13分●土地／142.04m(42.96坪)●建物／122.18m(36.95坪)●構造／RC2階建て●間取り／5DK●建築／昭和59年9月●私道負担／なし●学校区／鳴滝小学校・有功中学校●取引態様／売主

●カーポート付き!
★車2台駐車可!!

★レンガのアクセントがおしゃれ

中古一戸建
和歌山市 k692 西浜
価格 1,080(税込)万円
和歌山バス西小二丁目停 徒歩1分
木造2階建 4SDK
平成10年築
土地面積約35.42坪

【概要】●所在地／和歌山市西浜●交通／和歌山バス西小二丁目停徒歩1分(約80m)●土地／117.10m(35.42坪)●建物／111.56m(34.84坪)●構造／木造2階建●間取／4SDK●建築／平成10年5月●私道負担／なし●学校区／雑賀小学校・西浜中学校●取引態様／仲介

★小倉勝宝台ニュータウン内

中古一戸建
和歌山市 k436 下三毛
価格 1,230(税込)万円
木造2階建 4LDK
小倉小学校まで 徒歩12分
平成11年築
土地面積約39.24坪

【概要】●所在地／和歌山市下三毛●交通／和歌山線紀伊小倉駅徒歩20分(約1600m)●土地／129.75m(39.24坪)●建物／108.39m(32.78坪)●構造／木造2階建●間取／4LDK●建築／平成11年9月●私道負担／なし●学校区／小倉小学校・高積中学校●取引態様／売主

中古一戸建
和歌山市 k435 善明寺
価格 1,380(税込)万円
仲介手数料無料物件
バス停 徒歩1分
H27年3月リフォーム済!!
土地面積約47.84坪

【概要】●所在地／和歌山市善明寺●交通／和歌山バス善明寺北停徒歩1分(約80m)●土地／138.14m(47.84坪)●建物／102.05m(30.87坪)●建築／平成14年3月●構造／木造2階建●間取り／3LDK●私道負担／なし●学校区／神田小学校・神田中学校●取引態様／売主

● クルマ4台以上駐車可!
● 敷地面積約98坪の広さ!
● 市内中心部好立地!

中古一戸建
海南市 k465 日方
価格 1,390(税込)万円
仲介手数料無料物件
RC2階建 8DK
2Fトイレ付きで便利
土地面積約98.52坪

【概要】●所在地／海南市日方●交通／新浜停徒歩2分●土地／325.70m(98.52坪)●建物／208.17m(62.97坪)●構造／RC2階建●間取／8DK●建築／昭和47年11月●私道負担／なし●セットバック3.45m●学校区／日方小学校・海南中学校●取引態様／売主

● 国道42号線すぐでアクセス良好!
● 吹上小学校まで徒歩5分で子育てに最適な住環境!

中古一戸建
和歌山市 k650 吹上
価格 1,980(税込)万円
木造2階建 4LDK
松バス小松原5丁目停 徒歩3分
吹上小学校まで 徒歩5分
土地面積約30.10坪

【概要】●所在地／和歌山市吹上●交通／和歌山電鉄貴志川線交通センター前駅徒歩7分(約1,360m)●土地／166.00m(50.21坪)●建物／110.95m(33.56坪)●構造／木造2階建●間取／3SLDK●建築／平成25年10月●私道負担／なし●学校区／安原小学校・紫中学校●取引態様／仲介

●カーポート付き!
★車3台駐車可!!

★とても キレイな物件です

中古一戸建
和歌山市 k693 朝日
価格 2,300(税込)万円
貴志川線交通センター前駅 徒歩17分
平成25年築
土地面積約50.21坪

【概要】●所在地／和歌山市朝日●交通／和歌山電鉄貴志川線交通センター前駅徒歩17分(約1,360m)●土地／166.00m(50.21坪)●建物／110.95m(33.56坪)●構造／木造2階建●間取／3SLDK●建築／平成25年10月●私道負担／なし●学校区／安原小学校・紫中学校●取引態様／仲介

● 店舗スペース有!!
● 収益物件には最適の好立地!!
店舗、ワンルーム6室、2LDK1室

ビル
和歌山市 k260 畑屋敷
価格 3,800(税込)万円
鉄骨造 4階建
JR和歌山駅 徒歩12分
収益物件
土地面積約50.08坪

【物件概要】●所在地／和歌山市畑屋敷●交通／JR紀勢本線和歌山駅徒歩12分●土地／165.58m(50.08坪)●建物／390.29m(118.06坪)●構造／鉄骨造4階建て●建築／昭和61年11月●学校区／大新小学校・紫中学校●店舗、ワンルーム6室、2LDK1室●取引態様／売主

T436 和歌山市 有本　680万円
★中学校まで徒歩5分の環境
39.99坪

【概要】●所在地／和歌山市有本●交通／阪和線紀伊中ノ島駅徒歩5分●土地／132.23m(39.99坪)●地目／宅地●用途地域／工業地域●建ペイ率／60%●容積率／200%●セットバック／有●学校区／中之島小学校、紀の川中学校●取引態様／仲介

T577 和歌山市 松江西3丁目　700万円
★南海電鉄加太支線八幡前駅まで徒歩8分でアクセス便利!!
71.99坪

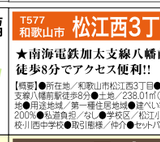

【概要】●所在地／和歌山市松江西3丁目●交通／南海電鉄加太支線八幡前駅徒歩8分●土地／238.01m(71.99坪)●地目／宅地●用途地域／第一種住居地域●建ペイ率／60%●容積率／200%●私道負担／なし●学校区／松江小学校または木本小学校小国中学校●取引態様／仲介●セットバック／(24m)有り

T617 紀の川市 貴志川町長山　750万円
★貴志川線大池遊園駅まで徒歩3分!!
131.30坪

【概要】●所在地／紀の川市貴志川町長山●交通／和歌山電鉄貴志川線大池遊園駅徒歩3分●土地／434.07m(131.30坪)●地目／宅地●用途地域／無指定●建ペイ率／70%●容積率／200%●私道負担／無●学校区／西貴志小学校・貴志川中学校●取引態様／仲介(土地有)

T485 和歌山市 梶取　750万円
●福島小学校まで徒歩5分!!
●エバグリーンまで徒歩5分!!
42.05坪

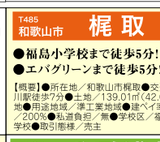

【概要】●所在地／和歌山市梶取●交通／南海本線紀ノ川駅徒歩7分●土地／139.01m(42.05坪)●地目／宅地●用途地域／準工業地域●建ペイ率／60%●容積率／200%●私道負担／無●学校区／福島小学校、河北中学校●取引態様／売主

T408 和歌山市 加太　780万円
★加太駅まで徒歩3分!!生活便利な好立地!!
★人気の角地!!
約12.8坪
60.87坪

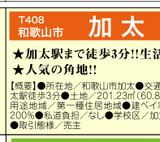

【概要】●所在地／和歌山市加太●交通／南海電鉄加太線加太駅徒歩3分●土地／201.23m(60.87坪)●地目／宅地●用途地域／第一種住居地域●建ペイ率／60%●容積率／200%●私道負担／なし●学校区／加太小学校・加太中学校●取引態様／売主

T509 和歌山市 小倉　820万円
★閑静な住宅街
★紀伊小倉駅徒歩6分
59.44坪
約13.8万

【概要】●所在地／海南市小倉●交通／和歌山線紀伊小倉駅徒歩9分●土地／196.51m(59.44坪)●地目／宅地●用途地域／第一種中高層住居専用地域●建ペイ率／70%●容積率／200%●私道負担／なし●学校区／小倉小学校、高積中学校●取引態様／売主

T337 海南市 日方　872万円
★日方小学校徒歩2分!!
★JR海南駅徒歩11分!!
約28.8万
30.31坪

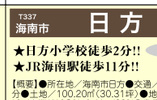

【概要】●所在地／海南市日方●交通／JR海南駅徒歩11分●土地／100.20m(30.31坪)●地目／宅地●用途地域／商業地域●建ペイ率／80%●容積率／400%●私道負担／無●学校区／日方小学校、海南中学校●建築条件付●取引態様／売主

T255 和歌山市 鳴神　880万円
★中谷病院まで徒歩8分
★バス停まで徒歩3分!
60.03坪
約14.7万

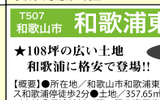

【概要】●所在地／和歌山市鳴神●交通／和バス団地西口徒歩3分●土地／198.45m(60.03坪)●地目／宅地●用途地域／第一種低層住居専用地域●建ペイ率／50%●容積率／100%●私道負担／なし●学校区／雑賀小学校、日進中学校●取引態様／仲介

T507 和歌山市 和歌浦東　951万円
★108坪の広い土地
和歌浦に格安で登場!!
108.18坪

【概要】●所在地／和歌山市和歌浦東●交通／和歌山バス和歌浦停徒歩2分●土地／357.65m(108.18坪)●地目／宅地●用途地域／第一種中高層住居専用地域●建ペイ率／60%●容積率／200%●私道負担／なし●学校区／和歌浦小学校・明和中学校●取引態様／売主●敷地変更応相談・更地渡し

T493 和歌山市 和歌浦南2丁目　土地坪単価18.8万円
★和歌浦小学校徒歩5分!!!
★片男波保育園徒歩3分!!
61.99坪

【概要】●所在地／和歌山市和歌浦南●交通／和歌山バス権現前停徒歩2分●土地／204.95m(61.99坪)●地目／宅地●用途地域／第一種中高層住居専用地域●建ペイ率／60%●容積率／200%●私道負担／なし●学校区／和歌浦小学校・明和中学校●取引態様／売主●敷地変更応相談・更地渡し

T519 和歌山市 芦辺丁　1,033.8万円
★和歌山城徒歩5分!!
★オークワ徒歩4分!!
約40.0万
27.57坪

●所在地／和歌山市芦辺丁●交通／和歌山バス屋形町5丁目徒歩4分●面積／91.14m(27.57坪)●地目／宅地●用途地域／第一種住居地域●建ペイ率／60%●容積率／200%●私道負担／なし●学校区／広瀬小学校・城東中学校●取引態様／仲介●上物有り

T548 和歌山市 鳴神　1,124万円
★日前宮駅徒歩16分★鳴神保育所徒歩4分
★コーナンPRO和歌山インター店徒歩7分
56.74坪
約19.8万

【概要】●所在地／和歌山市鳴神●交通／和歌山電鉄貴志川線日前宮駅徒歩16分●土地／187.60m(56.74坪)●地目／宅地●用途地域／第二種中高層住居専用地域●建ペイ率／60%●容積率／200%●私道負担／なし●学校区／宮小学校、日進中学校●取引態様／売主●建築条件付

T621 和歌山市 宇治薮下　1,200万円
★市街中心部に近く希少地区!!
★紀和駅徒歩6分!!
83.08坪

【概要】●所在地／和歌山市宇治薮下●交通／JR紀勢本線紀和駅徒歩6分●土地／274.67m(83.08坪)●地目／宅地●用途地域／(市街化区域)工業地域●建ペイ率／60%●容積率／200%●学校区／伏虎義務教育学校●取引態様／仲介(上物有)

T620 岩出市 曽谷　1,560万円
★曽谷久保停徒歩4分の好立地!!
★商用地に最適!!
199.9坪

●所在地／岩出市曽谷●交通／巡回バス曽谷久保停徒歩4分●面積／661.00m(199.9坪)●地目／宅地●用途地域／無指定地域●建ペイ率／70%●容積率／200%●私道負担／なし●学校区／山崎小学校・岩出中学校●取引態様／仲介

T555 和歌山市 北坂ノ上丁　土地坪単価45.0万円
★この場所に、この広さ!!!129坪の希少物件!!!
★ロイヤルホスト徒歩2分の環境
129.36坪

【概要】●所在地／和歌山市北坂ノ上丁●交通／和歌山バス丁小入口停徒歩2分●土地／427.66m(129.36坪)●地目／宅地●用途地域／第二種住居地域●建ペイ率／60%●容積率／200%●私道負担／なし●学校区／加太小学校・加太中学校●取引態様／売主(上物有)

各展示場にて無料相談会開催

お家のなんでも相談会開催　夢のマイホームづくり応援キャンペーン実施中!!

smile lab 住まい館 ガーデンパーク展示場

設備展示や体験コーナーも充実しています

紀の国住宅こだわりZEH仕様のモデルハウス公開中!!

「NEXT ZERO」は「ZEH」仕様 一次消費エネルギーを0にする住宅

ZEHとは、Net Zero Energy House(ネット・ゼロ・エネルギー・ハウス)の略。住まいの断熱性・省エネ性能をさらに高めることで、年間の一次消費エネルギー量(空調・給湯・照明・換気)の収支をプラスマイナス「ゼロ」にする住宅を目指します。

smile square 住まい館 インター展示場

設備展示や体験コーナーも充実しています

2018年度グッドデザイン賞
2019年度ウッドデザイン賞受賞
インター展示場内「きの家」はいつでも見学できます!!

smile square 住まい館 岩出展示場

設備展示や体験コーナーも充実

グッドデザイン賞 2018年度 受賞
BEST 100
二度の選び!! ベスト100にも選ばれました!!

ウッドデザイン賞受賞
ウッドデザイン賞 2019年度 受賞
インター展示場内 モデルハウス「きの家」

省エネ・樹脂サッシ採用率で受賞
ハウス・オブ・ザ・ヒア 高断熱窓2019 by APW
3年連続 和歌山県 第1位

和歌山県注文住宅 着工戸数 No.1
ナンバーワン
7年連続

ISO9001認証取得
ISO9001(品質マネジメントシステム)は、製品やサービスを提供といった業務プロセスの運営や改善によって、製品やサービスの質の向上を図るためのマネジメントシステムの規格。

近日分譲

●詳しくは係までお問合せください

いこいの郷	和歌山市
木ノ本 最新情報まで、詳しくは係まで!	松江 最新情報まで、詳しくは係まで!
ハーモニータウン	トモニー	リヴァーヴィレッジ
土入橋 最新情報まで、詳しくは係まで!	福島 最新情報まで、詳しくは係まで!	船所 最新情報まで、詳しくは係まで!
コモドヴィレッジ	新在家	トモニー
いさお 最新情報まで、詳しくは係まで!	最新情報まで、詳しくは係まで!	鳴神南 最新情報まで、詳しくは係まで!
憩の郷	トモニー	ブランドールヴィラ
風土記の丘 最新情報まで、詳しくは係まで!	紀伊上野バス停前 最新情報まで、詳しくは係まで!	金池 最新情報まで、詳しくは係まで!
岩出市	ハーモニータウン	コモドヴィレッジ
中黒 最新情報まで、詳しくは係まで!	三田小学校前 最新情報まで、詳しくは係まで!	亀川北 最新情報まで、詳しくは係まで!